

Schouw KVO-werkgroep LMM 2023

Op 31 mei 2023 hebben we met de KVO werkgroep een schouwronde gefietst over het LMM bedrijventerrein.

De algemene conclusie is dat het bedrijventerrein er netjes bij ligt. Er is weinig (zwerf)vuil en het groen wordt goed onderhouden conform de door de gemeente Bergen op Zoom gestelde normen. Natuurlijk zijn er enkele opmerkingen te plaatsen maar het overall beeld is positief. Hieronder plaatsen we deze opmerkingen en/of aandachtspunten vergezeld van foto's.

In de Oude Moerstraatsebaan zijn er enkele bedrijven die veel gebruikte pallets of afval plaatsen aan de achterkant van het perceel grenzend aan de Tinelstraat en Zandstraat, dicht bij het pand of aan de openbare ruimte aan de. Deze bedrijven zullen een bericht ontvangen namens de werkgroep KVO waarbij gewezen wordt op gevaren en regelgeving omtrent deze vorm van (tijdelijke) opslag.

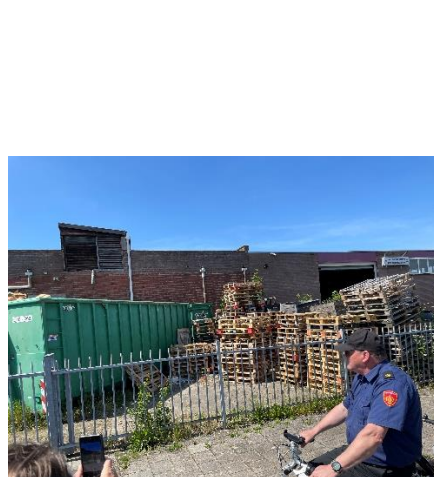

Punt van aandacht blijft ook de Drebbelstraat (tussen de Marconilaan en de Wattweg). Voetgangers (veel scholieren) lopen op straat van de bushalte naar school (Curio) visa versa. Aan of bij de Drebbelstraat grenzen bedrijven waar veel bewegingen door vrachtverkeer plaatsvinden (o.a. DKG, Jumbo). Dit blijft een gevaarlijke situatie vanaf de Marconilaan de Drebbelstraat in richting Curio. De gemeente heeft een prima oplossing gecreëerd vanuit Curio via de Drebbelstraat richting het NS station door het aanleggen van een verhard struinp pad in de groenberm dat aansluit op een trottoir. Op bijgaande foto's is duidelijk het verschil te zien. De KVO-werkgroep vertegenwoordigers van de gemeente gaan opnieuw vragen of de gemeente ook een dergelijk struinp pad wil aanleggen vanuit de Marconilaan de Drebbelstraat in. Het voorbeeld op de 2 rechter foto's is reeds aanwezig en lijkt redelijk eenvoudig te realiseren.



De politie merkt op dat er poging tot inbraak is geweest op het terrein van DKG aan de Drebbelstraat. De geparkeerde opleggers staan met de deuren naar het zicht van de weg. Er staat nu ook een mobiele bewakingscamera op het terrein. Het zal de bedoeling zijn dat voorbijgangers zien dat de opleggers leeg zijn en inbraak niets oplevert, maar het is de vraag of dit het juiste effect heeft. DKG wordt op de hoogte gesteld. Zie foto.



De entree van de Wattweg vanaf de Bredasestraat/Wouwsestraatweg komende vanaf het centrum is verboden en met verkeers verbodsborden aangegeven. In verband met een onoverzichtelijke situatie (overweg en direct daarna een kruising) is het een idee om door middel van signing op het wegdek het naar links afslaande verkeer duidelijker aan te geven dat dit verboden is. Mogelijk is het een optie om het verbodsbord groot op het wegdek te schilderen. Zie overzichtfoto's hieronder.



Bergen op Zoom, 5 juni 2023